



FUNDAÇÃO FLORESTAL

Parque Estadual da Serra do Mar  
**NÚCLEO SANTA VIRGÍNIA**



Parque Estadual  
**SERRA DO MAR**  
SANTA VIRGÍNIA

# PROGRAMA DE USO PÚBLICO

## Manual de Visitação

[www.parqueestadualserradomar.sp.gov.br](http://www.parqueestadualserradomar.sp.gov.br)

<http://fflorestal.sp.gov.br/>

### **ATENÇÃO**

**Caro visitante você deve se prevenir contra a febre amarela.**

**A recomendação é estar vacinado há mais de 10 dias antes de visitar o**

**Núcleo Santa Virgínia, onde o vírus circula.**

**Para mais informações acesse;**

<https://www.infraestruturameioambiente.sp.gov.br/2019/01/visitantes-dos-parques-devem-se-prevenir-contr-a-febre-amarela/>



Parque Estadual da Serra do Mar  
**NÚCLEO SANTA VIRGÍNIA**



# PROTOCOLO COVID-19 PREVENÇÃO

## ATENÇÃO

Considerando o Decreto Estadual 64.864, de 16 de março 2020, que dispõe sobre a adoção de medidas adicionais, de caráter temporário e emergencial, de prevenção de contágio pelo COVID-19 (Novo Coronavírus). Adotarem-se as medidas e fazer cumpri-las.

Será aferida a temperatura no momento da chegada e a higienização das mãos antes de acessar os banheiros da Unidade;

- 1- Obrigatório o uso da máscara enquanto estiver na unidade;
- 2- Mantenha a distância mínima de 1,5m das pessoas;
- 3- Evitar aglomerações;
- 4- Higienize as mãos frequentemente e ao entrar e sair do banheiro;
- 5- Ao tossir, cubra a boca e o nariz. Use os braços ou lenço descartável;
- 6- Evite usar os bebedouros, sempre leve a sua água de casa.





Parque Estadual da Serra do Mar  
**NÚCLEO SANTA VIRGÍNIA**



## Área

**17.500 hectares**

## Bioma: Mata Atlântica

Floresta Ombrófila Densa Montana e Alto Montana

## Bases Operacionais Administrativas

São Luiz do Paraitinga - SP.

Natividade da Serra - SP.

## O Parque Estadual da Serra do Mar

O Parque Estadual da Serra do Mar (PESM), criado pelo Decreto Estadual nº 10.251, de 30 de agosto de 1977, é a Unidade de Conservação com maior área de florestas do domínio do Bioma Mata Atlântica no país, com 332.680,20 ha Decreto Estadual nº 56.572/2010. Desta forma, possui papel importante na manutenção da diversidade biológica deste ecossistema e dos demais associados. Atualmente, sua gestão é composta por onze núcleos, que se encontram em diferentes níveis de implantação, são eles: Picinguaba, Cunha, Santa Virgínia, Caraguatatuba, São Sebastião, Itutinga-Pilões, Curucutu, Itarirú, Bertioga, Padre Dória e Caminhos do Mar .

Sua administração é realizada pela Fundação Florestal, órgão vinculado à Secretaria do Meio Ambiente do Estado de São Paulo, fica situado na (DLN) Diretoria do Litoral Norte, Vale do Paraíba e Mantiqueira que exerce sua direção através de duas Gerências Regionais (Litoral Norte e Vale do Paraíba/Mantiqueira).

Endereço	Telefones:	E-mail
 Secretaria do Meio Ambiente	Rodovia Dr. Oswaldo Cruz, KM 78 Caixa Postal:13 CEP: 12140-000	( 12 ) 3671-9159 ( 12 ) 3671-9266 nucleosantavirginia@gmail.com pesm.santavirginia@fflorestal.sp.gov.br



Parque Estadual da Serra do Mar  
**NÚCLEO SANTA VIRGÍNIA**



## HISTÓRICO DO NÚCLEO SANTA VIRGÍNIA

O Núcleo Santa Virgínia foi criado em 02 de maio de 1989, através das desapropriações das antigas fazendas Santa Virgínia e Ponte Alta. Atualmente contempla uma área de 17.500 ha, possuindo 68% da sua área total de domínio público.

Recebe anualmente 6.000 visitantes, sendo todos monitorados, tendo como maior público escolas de ensino fundamental, médio e universidades. Protege um dos principais formadores do Rio Paraíba do Sul que é o Rio Paraibuna, possuidor de várias cachoeiras e corredeiras que podem ser visitadas e exploradas pelos praticantes de "rafting".

Por não ser totalmente desapropriado, é composto por fazendas e sítios com atividades voltadas à pecuária, silvicultura, à subsistência e ao lazer (SMA, 2006).

Localizado na bacia hidrográfica do Rio Paraibuna, abrange parte dos municípios de São Luiz do Paraitinga, Natividade da Serra, Cunha, Ubatuba e Caraguatatuba.

A Vegetação da área é classificada como Floresta Ombrófila Densa Montana e Alto Montana (VELOSO et al., 1991). Apresenta-se sob forma de mosaicos, onde 60% das áreas são compostas por florestas primitivas ou pouco antropizadas, sendo o restante formado por campo limpo, campo sujo, capoeira, capoeirão, floresta secundária e reflorestamento de Eucaliptus Saligna (TABARELLI et al., 1994).

Sua fauna é caracterizada por possuir grande diversidade de espécies, sendo algumas consideradas ameaçadas de extinção como a onça pintada, a onça parda, o mono carvoeiro, a anta, o macuco, a jacutinga e a pirapitinga que é uma espécie de peixe endêmica da bacia hidrográfica do Rio Paraibuna.

### Endereço

Rodovia Dr. Oswaldo Cruz, KM 78  
Caixa Postal:13 CEP: 12140-000

### Telefones:

( 12 ) 3671-9159  
( 12 ) 3671-9266

### E-mail

nucleosantavirginia@gmail.com  
pesm.santavirginia@fflorestal.sp.gov.br

## INFORMAÇÕES AO USUÁRIO



**-Município da Sede Administrativa**

São Luiz do Paraitinga-SP

**-Outros Municípios Abrangidos**

Natividade da Serra, Cunha Ubatuba e Caraguatatuba- SP.

**-Nome do Gestor**

João Paulo Villani (Engº Florestal—Analista Ambiental)

**-Capacidade de hospedagem (Pesquisadores e Visitantes)**

30 Leitos

**-Cobrança de ingresso valor R\$ 16,00 por pessoa para visitar as trilhas**

**-Sala de Conferência**

**Capacidade para 40 Pessoas**

**-Lanchonete**

Não

**-Vestiário e sanitários**

Sim

**-Estacionamento com segurança**

Sim

**-Principais Atividades em andamento**

Programa de Gestão, Uso Público, Educação Ambiental, Pesquisa, Sócioambiental, Regularização Fundiária, e Proteção.

**-Data de Criação do Conselho Consultivo**

20 de Março de 2008

**-Plano de Manejo**

Aprovado pela Deliberação CONSEMA - Conselho Estadual de Meio Ambiente, nº 34 de 19/09/2006



**Endereço**

Rodovia Dr. Oswaldo Cruz, KM 78  
Caixa Postal:13 CEP: 12140-000

**Telefones:**

( 12 ) 3671-9159  
( 12 ) 3671-9266

**E-mail**

nucleosantavirginia@gmail.com  
pesm.santavirginia@fflorestal.sp.gov.br





FUNDAÇÃO FLORESTAL

Parque Estadual da Serra do Mar

## NÚCLEO SANTA VIRGÍNIA



Parque Estadual  
SERRA DO MAR  
SANTA VIRGÍNIA

## COMO CHEGAR

**Pela rodovia Presidente Dutra saída nº 111 (Ubatuba), acessa-se a rodovia SP-125 (Rodovia Dr. Oswaldo Cruz) sentido à Ubatuba.**

**Base Operacional Natividade da Serra:** Ao chegar no Km 66, entrar a direita logo após a ponte sobre o Rio Paraibuna, prosseguindo 15 Km em estrada de terra até a Vila da Vargem Grande. Da Vila segue mais 2 km até Base Natividade da Serra.

**Base Operacional Administrativa (Sede) São Luiz do Paraitinga:** Taubaté acesso Rodovia Oswaldo Cruz sentindo a Ubatuba até o Km 78 entra-se a esquerda em estrada de terra, devendo o visitante percorrer 3 Km até o estacionamento da unidade onde é feito a sua recepção.

**O acesso pela Br 101 (Rio-Santos).** É através do Km 257 onde inicia-se a SP -125, no sentido Ubatuba para Taubaté, entrar a direita no km 78 para acessar a Base Operacional Sede em São Luiz do Paraitinga. No km 66 da mesma rodovia, entra a esquerda antes da ponte do Rio Paraibuna, a fim de acessar a Base Operacional Natividade da Serra, seguindo por 15 km em estrada de terra.



### Endereço

Rodovia Dr. Oswaldo Cruz, KM 78  
Caixa Postal:13 CEP: 12140-000

### Telefones:

( 12 ) 3671-9159  
( 12 ) 3671-9266

### E-mail

nucleosantavirginia@gmail.com  
pesm.santavirginia@fflorestal.sp.gov.br



Parque Estadual da Serra do Mar  
**NÚCLEO SANTA VIRGÍNIA**



## AGENDAMENTO

O agendamento de segunda a sexta feira por e-mail, e os passeios em trilhas de quarta a domingo e feriados, realizados na Base sede no Município de São Luiz do Paraitinga e Natividade da Serra, o valor do ingresso de R\$16,00 por pessoa adquirido na unidade, somente dinheiro. As trilhas monitoradas necessário contratar o monitor credenciado na unidade, lista de monitores solicitar por e-mail.

Pelos e-mails: [nucleosantavirginia@gmail.com](mailto:nucleosantavirginia@gmail.com) / [pesm.santavirginia@fflorestal.sp.gov.br](mailto:pesm.santavirginia@fflorestal.sp.gov.br)

Telefones; **(12) 3671-9159** ou **(12) 3671-9266**

do 1º ao último dia útil da semana, no período das 08:00 às 16:00 horas.

### Cancelamentos

Em caso de desistência do passeio, deverá o responsável pelo agendamento comunicar o cancelamento o mais rápido possível em função de podermos repassar as vagas para outras pessoas ou grupos.

Antes de viajar, deverão os responsáveis pelos grupos agendados entrar em contato via telefone junto à administração do Parque, a fim de tomar ciência quanto as **condições do tempo**. Em caso de **chuvas acentuadas**, os passeios são **cancelados**, como uma **medida preventiva** de **segurança** e impactos sobre a trilha.

#### Endereço

Rodovia Dr. Oswaldo Cruz, KM 78  
Caixa Postal:13 CEP: 12140-000

#### Telefones:

( 12 ) 3671-9159/  
( 12 ) 3671-9266

#### E-mail

[nucleosantavirginia@gmail.com](mailto:nucleosantavirginia@gmail.com)  
[pesm.santavirginia@fflorestal.sp.gov.br](mailto:pesm.santavirginia@fflorestal.sp.gov.br)



Parque Estadual da Serra do Mar  
**NÚCLEO SANTA VIRGÍNIA**



## AGENDAMENTO

**Horários:** Para os passeios nas trilhas, localizadas junto à Sede Administrativa no município de São Luiz do Paraitinga, as saídas são em **horários diferentes**, devendo os visitantes estarem no local entre **08:00 até 14:00**, dependendo da trilha agendada. **Trilhas de Quarta a Domingo.** Para as trilhas localizadas na Base da Vargem Grande (Rio Grande/Cachoeira da Boneca e Garcês), as saídas são em horário único, devendo os visitantes estarem no local entre **07:30 e 09:00**. Para a realizações dessas trilhas é necessária a contratação de monitores Particulares credenciado pela UC, solicitar os nomes dos mesmos enviando e-mail para o parque, contatos da unidade na página 6.

Para a trilha do Pico do Corcovado, devem os visitantes estar no local às **07:00** horas e levar telefone celular e lanternas para prevenir possíveis imprevistos. Para a realização desta trilha é necessária a contratação de monitores particulares credenciado pela UC, solicitar os nomes dos mesmos enviando e-mail para o parque, contatos da unidade na pagina 6.

Recomendamos para as visitas em período de feriados prolongados, agendar os passeios com a maior antecedência possível.

Para atividades de observação de aves, início as **07:00** horas.

### Vestimentos e Alimentação

É **obrigatória** a utilização de calçado fechado (bota ou tênis).

Traga lanche, cantil ou garrafa para água, repelente, protetor solar, capa de chuva, roupa extra e se alérgico, medicamentos pessoais.





Parque Estadual da Serra do Mar  
**NÚCLEO SANTA VIRGÍNIA**



## AGENDAMENTO ESCOLAR

Solicitamos dos estabelecimentos de ensino que desejam visitar a Unidade de Conservação, um ofício para a efetivação do agendamento .

Este documento deve ser em papel timbrado ou no formato digital aos cuidados do gestor, informando a data, a trilha a ser percorrida, o número de alunos, faixa etária e uma breve descrição quanto a visita ao Núcleo Santa Virgínia.

Em caso de interesse em uma apresentação aos alunos de uma palestra sobre a Unidade de Conservação, mencionar no corpo do ofício um agendamento desta atividade.

Recomenda-se que o agendamento seja realizado com o máximo de antecedência possível. Após a realização do agendamento, enviar o ofício em até 7 dias antecedentes a visita.

É obrigatório que os organizadores do grupo apresentem aos monitores no local, as **autorizações dos alunos assinadas por seus responsáveis, permitindo a recreação nas águas dos rios aqui existentes (deve ser específica).**

### Programa de educação ambiental em desenvolvimento:

Palestra em sala de aula de 30 minutos e Trilhas monitoradas pelos monitores da unidade, interpretação do bioma Mata Atlântica, (estudo do meio), trazendo os alunos para dentro da floresta e descobrindo a importância de se preservar.

Endereço	Telefones:	E-mail
Rodovia Dr. Oswaldo Cruz, KM 78	( 12 ) 3671-9159	nucleosantavirginia@gmail.com
Caixa Postal:13 CEP: 12140-000	( 12 ) 3671-9266	pesm.santavirginia@fflorestal.sp.gov.br



Parque Estadual da Serra do Mar  
**NÚCLEO SANTA VIRGÍNIA**



## AGENDAMENTO

### Capacidade de Carga

O número máximo de visitantes em todas as trilhas, foram determinados pela Fundação Florestal, que visou a segurança do visitante, o respeito pelas trilhas e a qualidade dos serviços oferecidos. Desta forma, o Núcleo Santa Virgínia não permitirá a entrada de pessoas acima da capacidade estabelecida por trilha aberta ao público. Cada trilha tem a capacidade máxima de 40 pessoas.

### Restrições

- Entrada de animais domésticos na Unidade de Conservação de qualquer espécie.
- Pessoas que apresentem qualquer nível de embriaguez aparente.
- Trajar nas trilhas, calçados que não ofereçam proteção, do tipo “papetes, chinelos e sandálias”.
- Utilizar bebidas alcoólicas e/ou substâncias entorpecentes.



## ATRATIVOS BASE OPERACIONAL ADMINISTRATIVA - SÃO LUIZ DO PARAITINGA

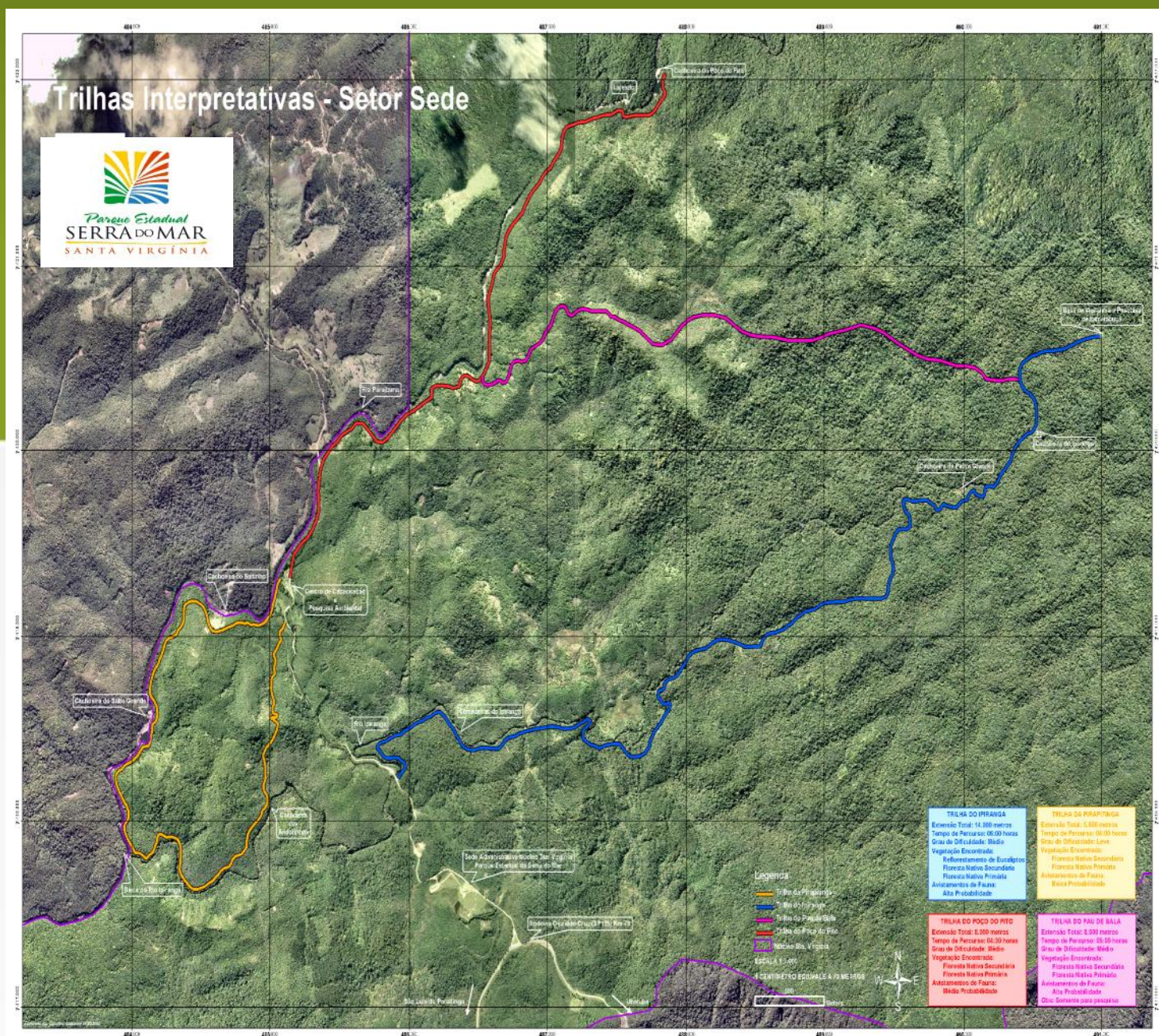

### Endereço

Rodovia Dr. Oswaldo Cruz, KM 78  
Caixa Postal:13 CEP: 12140-000

### Telefones:

( 12 ) 3671-9159  
( 12 ) 3671-9266

### E-mail

nucleosantavirginia@gmail.com  
pesm.santavirginia@fflorestal.sp.gov.br





FUNDAÇÃO FLORESTAL

Parque Estadual da Serra do Mar

**NÚCLEO SANTA VIRGÍNIA**



Parque Estadual  
**SERRA DO MAR**  
SANTA VIRGÍNIA

## ATRATIVOS BASE OPERACIONAL ADMINISTRATIVA - SÃO LUIZ DO PARAITINGA



### Trilha da Pirapitinga

Além de permitir um convívio maior com a floresta, percorre as margens do Rio Ipiranga e Rio Paraibuna, rios que formam corredeiras, cachoeiras e piscinas naturais para banho.

**Necessário contratar Monitor**

**Extensão:** 5.600 m. (circular)

**Nível de dificuldade:** Médio

**Duração média:** 4 horas

**Capacidade máxima :** 40 pessoas



### Trilha do Poço do Pito

Percorre uma bela paisagem ao longo do Rio Paraibuna em floresta secundária, passando pela pedra do lageado e chegando até a cachoeira de mesmo nome. É possível observar o peixe Pirapitinga promovendo saltos para apanhar insetos e frutas silvestres.

**Necessário contratar Monitor**

**Extensão:** 8.000 m. (ida e volta)

**Nível de dificuldade:** Médio

**Duração média:** 4 horas

**Capacidade máxima :** 40 pessoas



### Trilha do Ipiranga

Caminhada por uma Estrada de terra às margens do Rio Ipiranga, com possibilidade de observação de aves e mamíferos.

**Necessário contratar Monitor**

**Extensão:** 14.000 m. (ida e volta)

**Nível de dificuldade:** Médio

**Duração média:** 5 horas

**Capacidade máxima :** 40 pessoas

#### Endereço

Rodovia Dr. Oswaldo Cruz, KM 78

Caixa Postal:13 CEP: 12140-000

#### Telefones:

( 12 ) 3671-9159

( 12 ) 3671-9266

#### E-mail

nucleosantavirginia@gmail.com

pesm.santavirginia@fflorestal.sp.gov.br



## ATRATIVOS BASE OPERACIONAL ADMINISTRATIVA - SÃO LUIZ DO PARAITINGA



### Trilha Olho d' Água

Trilha parcialmente suspensa para apreciar nascentes com águas borbulhante

#### Trilha auto guiada

**Extensão:** 2.000 m. (circular)

**Nível de dificuldade:** Fácil

**Duração média:** 40 minutos a 1 hora

**Capacidade máxima :** 20 pessoas

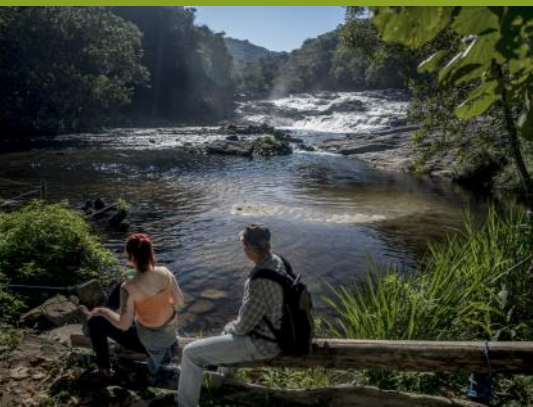

### Trilha do Saltinho

Passa por trechos de recuperação da floresta bem conservada que já foi utilizada para corvoaria. No final da trilha uma linda Cachoeira para banho.

#### Trilha auto guiada

**Extensão:** 2.500 m. (ida e volta)

**Nível de dificuldade:** Fácil

**Duração média:** 40 minutos a 2 horas

**Capacidade máxima :** 20 pessoas



### Trilha Pau de Bala

Passa por trechos de floresta bem conservada, que abriga espécies ameaçadas em extinção e endêmicas. Roteiro ótima para observação de aves.

#### Trilha auto guiada

**Extensão:** 17.100 m. (circular)

**Nível de dificuldade:** Difícil

**Duração média:** 5 a 6 horas

**Capacidade máxima :** 20 pessoas

#### Endereço

Rodovia Dr. Oswaldo Cruz, KM 78  
Caixa Postal: 13 CEP: 12140-000

#### Telefones:

( 12 ) 3671-9159  
( 12 ) 3671-9266

#### E-mail

nucleosantavirginia@gmail.com  
pesm.santavirginia@fflorestal.sp.gov.br





FUNDAÇÃO FLORESTAL

## Parque Estadual da Serra do Mar NÚCLEO SANTA VIRGÍNIA



Parque Estadual  
SERRA DO MAR  
SANTA VIRGÍNIA

### ATRATIVOS BASE OPERACIONAL ADMINISTRATIVA - SÃO LUIZ DO PARAÍTINGA



#### Rafting no Rio Paraibuna

Atividade de Turismo de Aventura desenvolvida no Rio Paraibuna, passando por cachoeiras e remansos em meio à floresta.

**Extensão:** 8.500 m.

**Nível de dificuldade:** 3 e 4

**Duração média:** 6 horas

**Capacidade máxima:** 60 pessoas/dia

**Operadoras:**

**Cia. de Rafting** - [www.ciaderafting.com.br](http://www.ciaderafting.com.br)

(12) 3671-2665/3018-4809/99703-1363 E-mail: [josi@ciaderafting.co.br](mailto:josi@ciaderafting.co.br)

**Paraitinga Turismo** - [www.paraitinga.com.br](http://www.paraitinga.com.br)

(12) 99637-7931 ou 99113-0433

E-mail: [Paraitinga\\_slp@yahoo.com.br](mailto:Paraitinga_slp@yahoo.com.br)

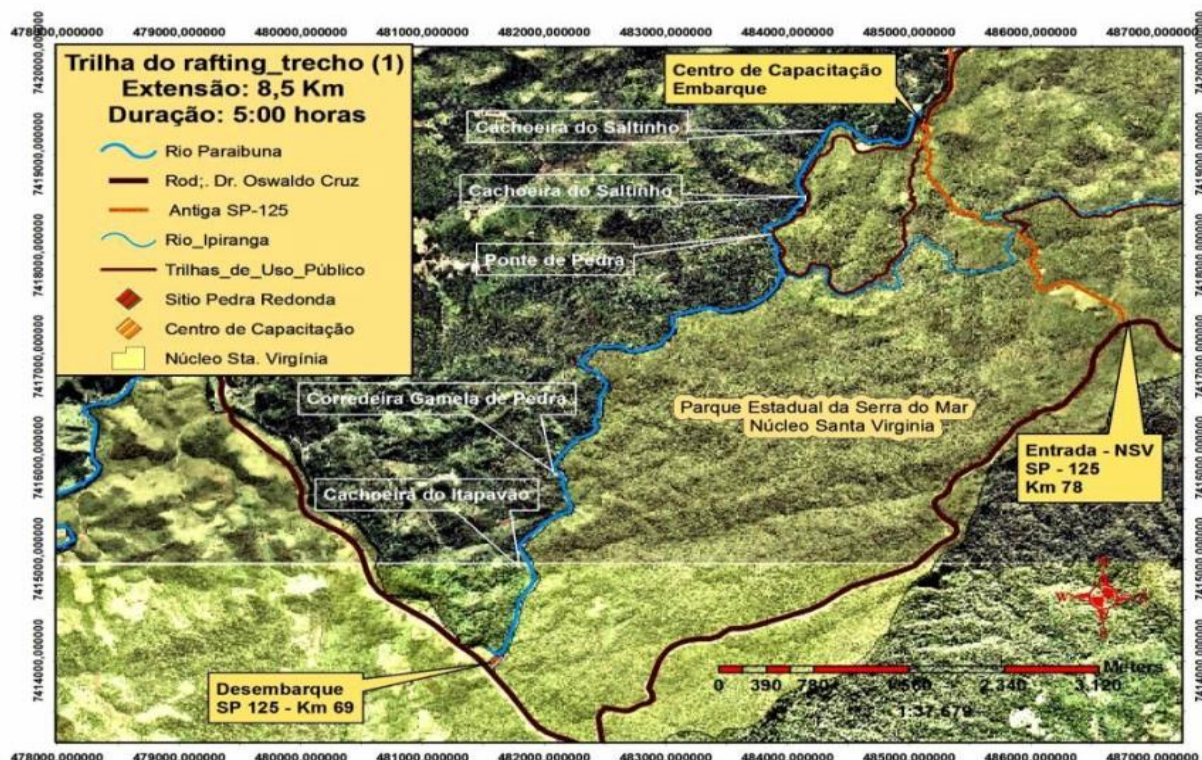

#### Endereço

Rodovia Dr. Oswaldo Cruz, KM 78  
Caixa Postal:13 CEP: 12140-000

#### Telefones:

( 12 ) 3671-9159  
( 12 ) 3671-9266

#### E-mail

[nucleosantavirginia@gmail.com](mailto:nucleosantavirginia@gmail.com)  
[pesm.santavirginia@fflorestal.sp.gov.br](mailto:pesm.santavirginia@fflorestal.sp.gov.br)





Parque Estadual  
**SERRA DO MAR**  
SANTA VIRGÍNIA

[illegible]

Governo do Estado de São Paulo  
**Secretaria do Meio Ambiente**

**Fundação para a Conservação e a Produção Florestal do Estado de São Paulo**





FUNDAÇÃO FLORESTAL

Parque Estadual da Serra do Mar

**NÚCLEO SANTA VIRGÍNIA**



Parque Estadual  
**SERRA DO MAR**  
SANTA VIRGÍNIA

## ATRATIVOS BASE OPERACIONAL - NATIVIDADE DA SERRA



### Trilha do Garcês

Percorre bom trecho de mata primária, passando pelo Rio Grande, Cachoeira do Jacu e do Garcês. Possibilidade de avistamento de aves e mamíferos silvestres.

**Extensão:** 6.000 m. (circular)

**Nível de dificuldade:** Médio

**Duração média:** 5 horas

**Capacidade máxima :** 40 pessoas

**Necessário contratar Monitor**



### Trilha do Rio Grande (Cachoeira da Boneca)

Caminha-se margeando o Ribeirão Grande, afluente do Rio Paraibuna.

O visitante pode observar a Mata Atlântica, composta por florestas secundárias e primárias, propiciando um ótimo local de recreação e lazer ao visitante.

**Extensão:** 13.000 m. (ida e volta)

**Nível de dificuldade:** Médio

**Duração média:** 5 horas

**Capacidade máxima :** 40 pessoas

**Necessário contratar Monitor**



### Trilha do Pico do Corcovado

Por dentro da mata de altitude ou nebular em ótimo estado de conservação, alcança-se o topo do Pico do Corcovado, de onde se avista o litoral de Ubatuba e o Vale do Paraíba, a 1.168m de altitude.

**Extensão:** 18.000 m. (ida e volta)

**Nível de dificuldade:** Alto

**Duração média:** 09 horas

**Capacidade máxima:** 10 pessoas

**Necessário contratar Monitor**

#### Endereço

Rodovia Dr. Oswaldo Cruz, KM 78

Caixa Postal:13 CEP: 12140-000

#### Telefones:

( 12 ) 3671-9159

( 12 ) 3671-9266

#### E-mail

nucleosantavirginia@gmail.com

pesm.santavirginia@fflorestal.sp.gov.br

Governo do Estado de São Paulo  
**Secretaria do Meio Ambiente**





## Parque Estadual da Serra do Mar NÚCLEO SANTA VIRGÍNIA



# MÍNIMO IMPACTO NAS TRILHAS

Garanta sua segurança e ajude a conservar a natureza seguindo os oito princípios.

### 1. Planejamento é Fundamental

- ◆ Entre em contato com a administração do parque para conhecer todos os requisitos e regulamentos para realizar a trilha. Informe-se sobre as condições climáticas do local.
- ◆ Procure viajar em pequenos grupos.
- ◆ Escolha as atividades **de acordo** com seu **condicionamento físico** e seu **nível de experiência**. Tenha claro que os ambientes naturais oferecem condições não controladas e são dinâmicos podendo oferecer dificuldades e riscos pouco comuns para pessoas pouco preparadas.
- ◆ Caso você **não tenha experiência, não se arrisque**. Entre em contato com empresas de ecoturismo da região e monitores ambientais.

### 2. Você é responsável por sua segurança

- ◆ O **resgate** em **ambientes naturais** é **complexo** e frequentemente os serviços médicos estão distantes, mantenha as informações médicas de cada integrante do grupo sempre à disposição.
- ◆ Em caso de necessidade entre em contato com um funcionário do parque, informe-se se há sinal de celular na trilha, **grave o número telefônico** que os funcionários do parque fornecerem.
- ◆ **Aprenda** as técnicas básicas de segurança, como **primeiros socorros** e **orientação**.
- ◆ Acidentes e agressões à natureza são causados por improvisações, negligência e uso inadequado de equipamentos. Tenha **equipamento apropriado** para cada situação e saiba **utiliza-lo corretamente**.
- ◆ Leve os **itens essenciais**: lanterna, agasalho, capa de chuva, chapéu, um estojo de primeiros socorros, alimento, água, repelente e filtro solar.

### 3. Cuide dos locais por onde passa

- ◆ Mantenha-se nas trilhas pré-determinadas. Não utilize atalhos, pois estes favorecem a erosão e a destruição da vegetação.
- ◆ Ao percorrer uma trilha certifique-se que esses locais permaneceram como se **ninguém** houvesse passado por ali.

### 4. Traga seu lixo de volta

- ◆ Se você pode levar uma **embalagem** cheia pode trazê-la vazia **na volta**.
- ◆ **Não** enterre o lixo. Animais podem cavar e espalhá-lo.
- ◆ Utilize as instalações sanitárias existentes mantendo a organização e limpeza.
- ◆ **Traga** restos de alimentos, papeis e outros materiais higiênicos **de volta**.

#### Endereço

Rodovia Dr. Oswaldo Cruz, KM 78  
Caixa Postal:13 CEP: 12140-000

#### Telefones:

( 12 ) 3671-9159  
( 12 ) 3671-9266

#### E-mail

nucleosantavirginia@gmail.com  
pesm.santavirginia@fflorestal.sp.gov.br



Parque Estadual da Serra do Mar  
**NÚCLEO SANTA VIRGÍNIA**



## MÍNIMO IMPACTO NAS TRILHAS

**Garanta sua segurança e ajude a conservar a natureza seguindo os princípios abaixo .**

### 1. Deixe tudo em seu lugar

- ♦ **Resista** à tentação de levar “lembranças” para casa.
- ♦ Deixe pedras, artefatos, flores, frutos, conchas, etc. onde você os encontrou.
- ♦ Tire **apenas** fotografias.
- ♦ Deixe suas pegadas e leve apenas suas **memórias**.

### 2. Não faça fogueiras

- ♦ **Fogueiras matam** o solo e a vegetação. Representam um grande risco de incêndios florestais.

### 3. Respeite os animais e as plantas

- ♦ **Observe** os animais à distância e não tente espantá-los ou pegá-los. A proximidade pode ser interpretada como uma ameaça, provocando grande estresse.
- ♦ **Não** alimente animais selvagens.
- ♦ **Não** retire flores e plantas silvestres. Aprecie sua beleza no local, sem agredir a natureza e dando a mesma oportunidade a outros visitantes.

### 4. Seja cortês com outros visitantes e com a população local

- ♦ Caminhe em **silêncio**, preservando a tranquilidade e a sensação de harmonia com a natureza.
- ♦ Trate os moradores da área com **cortesia e respeito**. Seja educado e comporte-se com cuidado para não ofendê-los. Aproveite para aprender algo sobre os hábitos e a cultura local.
- ♦ **Prefira** contratar os serviços locais de hospedagem, monitoria, transporte e outros serviços. Desse modo, você estará colaborando para que os recursos financeiros permaneçam na comunidade.
- ♦ **Deixe** os animais de estimação **em casa**.
- ♦ Prefira roupas e equipamentos de cores suaves ou neutras.



FUNDAÇÃO FLORESTAL

Parque Estadual da Serra do Mar

**NÚCLEO SANTA VIRGÍNIA**



Parque Estadual  
**SERRA DO MAR**  
SANTA VIRGÍNIA

## PUBLICAÇÕES

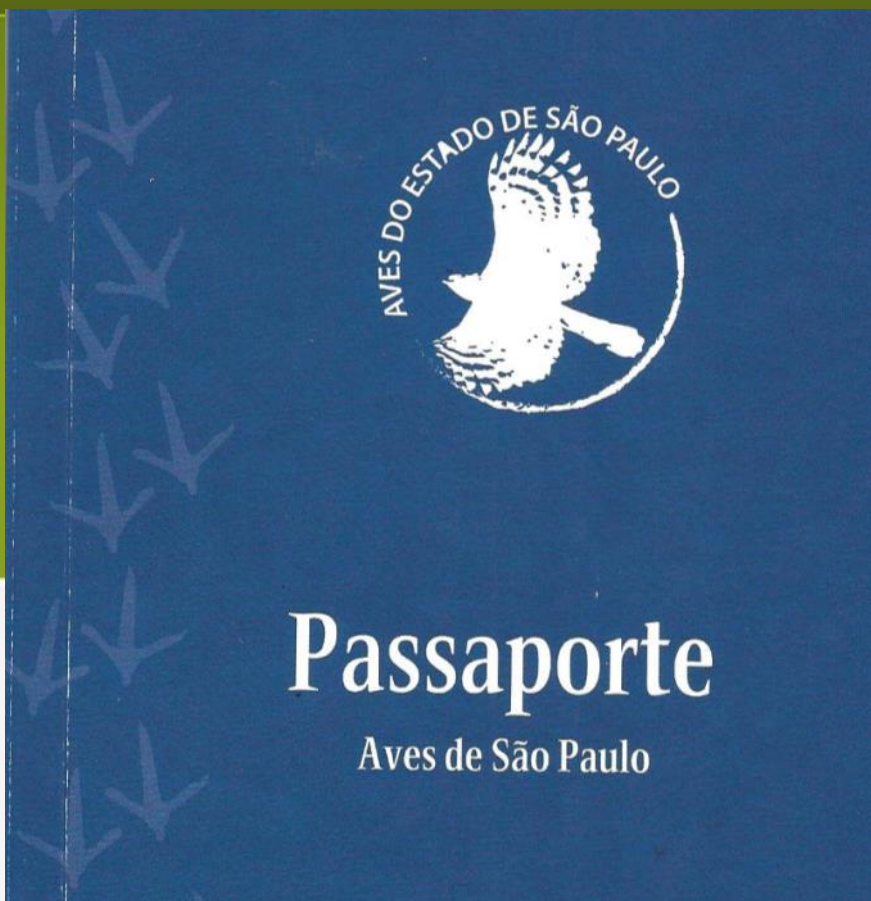

## PASSAPORTE AVES DE SÃO PAULO

Para mais informações visite o site  
[www.guiadeareasprotegidas.sp.gov.br](http://www.guiadeareasprotegidas.sp.gov.br)

Compartilhe sua experiência usando  
#parquessp, #avessp e marque  
@fundacaoflorestal e @infraambiente  
Carimbe seu passaporte e ganhe prêmios

**DISTRIBUIÇÃO  
GRATUITA, SOLICITE  
NA UNIDADE SEU  
PASSAPORTE**



Selecionamos 26 áreas protegidas sob gestão da Fundação Florestal, Instituto de Botânica, Instituto Florestal e Coordenadoria de Parques apresentadas nesta publicação com informações básicas sobre suas principais características e biodiversidade. Antes de começar sua aventura, visite o site [www.guiadeareasprotegidas.sp.gov.br](http://www.guiadeareasprotegidas.sp.gov.br)

### Endereço

Rodovia Dr. Oswaldo Cruz, KM 78  
Caixa Postal:13 CEP: 12140-000

### Telefones:

( 12 ) 3671-9266  
( 12 ) 3671-9266

### E-mail

nucleosantavirginia@gmail.com  
pesm.santavirginia@fflorestal.sp.gov.br

Governo do Estado de São Paulo  
**Secretaria do Meio Ambiente**



FUNDAÇÃO FLORESTAL

Parque Estadual da Serra do Mar  
**NÚCLEO SANTA VIRGÍNIA**



Parque Estadual  
**SERRA DO MAR**  
SANTA VIRGÍNIA

## PUBLICAÇÕES



# Passaporte

Das Trilhas do Estado de São Paulo

## 2º EDIÇÃO PASSAPORTE DAS TRILHAS DO ESTADO DE SÃO PAULO

Para mais informações visite o site  
[www.trilhasdesaopaulo.sp.gov.br](http://www.trilhasdesaopaulo.sp.gov.br)

Compartilhe sua experiência, não esqueça de carimbar seu passaporte e fazer uma selfie no atrativo principal de cada Aventura, postando nas redes sociais usando as #trilhasdesp ou #parquessp

**DISTRIBUIÇÃO  
GRATUITA, SOLICITE  
NA UNIDADE SEU  
PASSAPORTE**



A Secretaria do Meio Ambiente criou uma ferramenta para o desenvolvimento do turismo sustentável em nosso Estado, com a publicação desse passaporte. Objetivo: registrar a experiência inesquecível que é uma visita às nossas Áreas naturais Protegidas. O resultado está em suas mãos; o Passaporte 2º edição é um convite para conhecer 22 trilhas em 18 Áreas Naturais protegidas. [www.trilhasdesaopaulo.sp.gov.br](http://www.trilhasdesaopaulo.sp.gov.br)

### Endereço

Rodovia Dr. Oswaldo Cruz, KM 78  
Caixa Postal:13 CEP: 12140-000

### Telefones:

( 12 ) 3671-9266  
( 12 ) 3671-9266

### E-mail

nucleosantavirginia@gmail.com  
pesm.santavirginia@fflorestal.sp.gov.br

Governo do Estado de São Paulo  
**Secretaria do Meio Ambiente**